



PIANO DI GOVERNO DEL TERRITORIO

ai sensi della L.R. 12/2005 e s.m.i.

- ▣ documento di piano
- ▣ piano delle regole
- ▣ piano dei servizi

Ludica paper
stefano gliamini
architetto
ingegnere
fabrizia paladini
ingegnere

Scenario strategico

Previsioni di piano

elaborato modificato a seguito dell'accoglimento delle osservazioni e dei pareri

tavola n°

T7

aprile 2013

1:5000

PROTEZIONE DEI DATI PERSONALI - I.C. GALGANANO - 36040 GALGANANO (LO) - TEL. 0376/992081 - FAX 0376/992082 - WWW.COMUNE.GALGANANO.LO.IT

Vincoli

- fascia di rispetto delle attrezzature orientali
- fascia di tutela assoluta e di rispetto dei pozzi acquedottistici
- fascia di rispetto dei depuratore
- linee elettriche
- reticolo idrico principale
- fascia A e relativo limite esterno
- fascia B e relativo limite esterno
- perimetro Parco Adda Sud (L.R. 22/94)
- limiti, terreni e corsi d'acqua pubblica relative apposte ai sensi dell'art. 142 comma 1 lett. c del D.lgs. 42/2004
- bellezze d'insieme (D.M. 10/10/1989 "Dichiarazione di notevole interesse pubblico di una zona situata nel Comune di Galgagnano" ai sensi dell'art. 136 comma 1, lettera d del D. Lgs. 42/2004
- Sito Natura 2000 SIC - IT2000006 Spiega livellati di Bollifera
- ambiti morfologici complessi di particolare pregio paesistico
- Altre simbologie
- confine comunale
- edifici religiosi

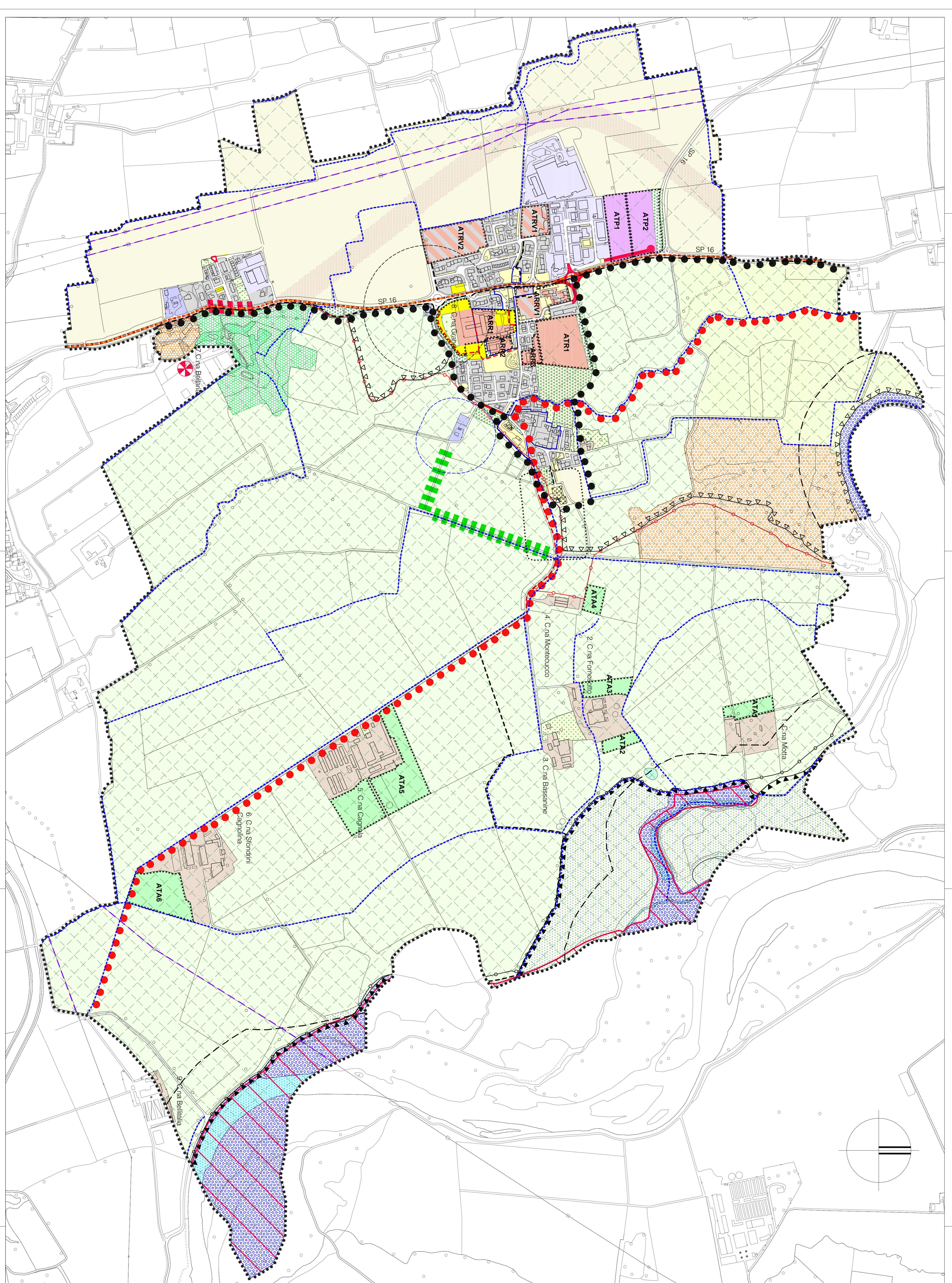

LEGENDA

Sistema infrastrutturale

▬ viabilità di progetto

▬ progetto di adeguamento del tracciato SP 16 in Località Bellifera

▬ progetto di adeguamento della viabilità rurale

▬ accordo di programma TEEM

▬ interventi di integrazione alla rete nella tipologia B

▬ percorsi funzione paesistica ambientale

▬ percorsi ciclopedonali esistenti

▬ percorsi ciclopedonali di progetto

Ambiti di trasformazione

▬ ambiti di trasformazione residenziale vigneti (ATRV)

▬ ambiti di recupero residenziale vigneti (ARRV)

▬ ambiti di trasformazione residenziale (ATR)

▬ ambiti di recupero residenziale (ARR)

▬ ambiti di trasformazione produttiva

▬ ambiti di trasformazione agricola ottimale

▬ ambiti da destinarsi a verde privato all'interno degli ATR e ARR

Ambiti di mitigazione, compensazione e riqualificazione paesaggistica

▬ ambiti di mitigazione e compensazione

Ambiti del tessuto consolidato

▬ ambiti del tessuto residenziale consolidato

▬ ambiti del tessuto produttivo consolidato

▬ ambiti del tessuto agricolo consolidato

▬ verde privato

Servizi e impianti tecnologici

▬ aree per attrezzature pubbliche e di interesse pubblico o generale esistenti

▬ aree per attrezzature pubbliche e di interesse pubblico o generali in prospezione

▬ attrezzature civiltari

▬ impianti tecnologici - attrezzature esistenti

▬ aree per attrezzature pubbliche in Parco Adda Sud

▬ suozona per standard a verde, gioco e sport

Aree destinate all'agricoltura

▬ ambito agricolo del Parco Adda Sud

▬ ambito agricolo di pianura rigata

▬ ambito lanuziano venatorio

Aree non soggette a trasformazione urbanistica

▬ zona ambienti naturali

Aree di valore paesaggistico ambientale ed ecologico

▬ confini ambientali sovraespressivi di importanza regionale

▬ primo livello della rete dei valori ambientali

▬ aree di protezione dei valori ambientali

▬ terzo livello della rete dei valori ambientali

▬ quarto livello della rete dei valori ambientali

▬ zone unite